Pollutec MAROC

3e Salon International
des équipements, des technologies
et des services de l'environnement

26 > 29 OCT.
2011

Foire Internationale de
Casablanca

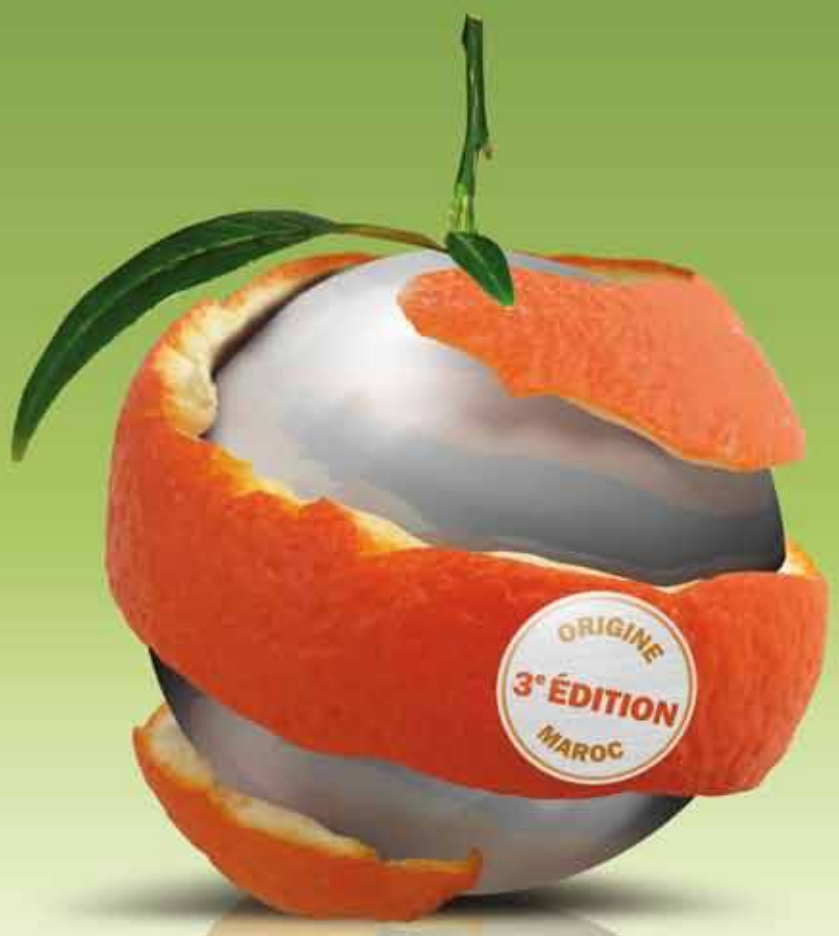

Un concentré de solutions environnementales

Eau • Déchets/Recyclage • Énergies • Air • Développement Durable

Organisé par

Forum7

Reed Expositions

www.pollutec-maroc.com

Organisé sous l'égide du
ROYAUME DU MAROC
Secrétariat d'Etat Chargé de l'Eau
et de l'Environnement

Un concentré
de solutions environnementales

Après une seconde édition couronnée de succès, Pollutec Maroc confirme sa place de rendez-vous incontournable des professionnels de l'Environnement du Royaume. Cette troisième édition rassemblera **400 éco-industriels** marocains et opérateurs internationaux - fournisseurs d'équipements et prestataires de services des secteurs de l'Eau, des Déchets, du Recyclage, de la Prévention des Risques et du Développement Durable - et près de **8 000 visiteurs professionnels** issus de l'industrie, des éco-activités, du BTP, des administrations, des collectivités locales et des services.

POLLUTEC MAROC :
un succès confirmé
par la seconde édition

CHIFFRES CLÉS 2010

7 300 visiteurs
(+14% par rapport à 2009)

350 exposants de 14 pays
(dont 64% d'internationaux)

11 000 m² d'exposition
(+25% par rapport à 2009)

3 pavillons internationaux
(France, Espagne et Italie-Piémont)
et **3 représentations de pays étrangers**
(Etats-Unis, Suède et Pays-Bas)

27 conférences et ateliers techniques et 1 400 congressistes

91% des exposants sont **satisfaits de leur participation** en 2010 et 83% affirment revenir en 2011

87% des exposants **recommenderaient** à leurs relations professionnelles de **participer à Pollutec Maroc 2011**

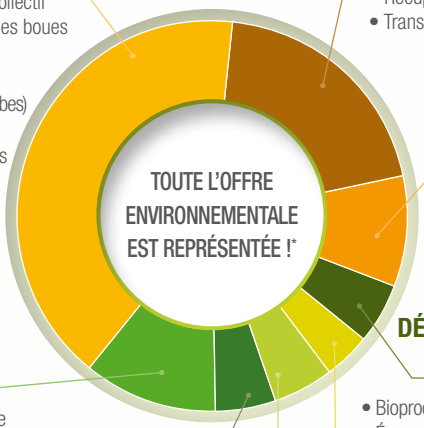

41% EAU
- Analyse - mesure - contrôle
- Assainissement collectif et non collectif
- Réutilisation des eaux usées et des boues
- Dessalement
- Distribution de l'eau (Pompes / Canalisation / Tuyaux / Tubes)
- Inspection - entretien et maintenance des canalisations
- Traitement de l'Eau (Procédés biochimiques / Procédés mécano physiques)

DÉCHETS RECYCLAGE 20%
- Collecte et traitement des déchets
- Récupération et valorisation / recyclage
- Transport, logistique et stockage déchets

AIR 9%
- Surveillance qualité de l'air
- Traitement des gaz polluants

DÉVELOPPEMENT DURABLE 5%
- Bioproduits et achats Éco-Responsable
- Éco-conception et Technologies propres
- Management environnemental
- Mise en œuvre du Développement Durable

RISQUES 4%

11% ÉNERGIE
- Production et fourniture d'énergie
- Efficacité énergétique
- Énergies renouvelables et Bioénergies
- Lutte contre les gaz a effet et serre
- Maitrise de l'énergie

5% SITES ET SOLS POLLUÉS
- Diagnostic-ingénierie-études et conseils
- Prévention et Protection des environnements naturels
- Travaux de dépollution

INSTITUTIONS RECHERCHE ENSEIGNEMENT FORMATION 5%
- Organisme de recherche
- Agences de développement
- Collectivités territoriales
- Etablissements et services publics
- Organismes professionnels

* Chiffres répartition exposants 2010

Des visiteurs

professionnels nombreux et qualifiés

Ce sont les exposants qui en parlent le mieux :

Olivier CHAZAL - Chargé de mission / promotion des éco-entreprises
Club ADEME International

Le salon Pollutec Maroc est le rendez-vous incontournable pour les professionnels de l'environnement et de la maîtrise de l'énergie au Maroc. Il nous permet de renforcer nos relations avec nos partenaires institutionnels présents (ADEREE, Ministère de l'Environnement) mais également de rencontrer les acteurs du développement durable marocain. C'est une excellente plate-forme de rencontre et d'échange avec des professionnels du Maghreb qui sont intéressés par les problématiques d'efficacité énergétique. En termes de stratégie, Pollutec Maroc est la pierre angulaire de notre communication vis à vis de nos partenaires marocains.

Erwan LE GUILLERM - Responsable du Développement Export Zone Maghreb - **STRACAU VALVES**

Pollutec Maroc nous a permis de rencontrer de nouveaux contacts et de nous faire une meilleure idée du marché marocain (clients potentiels, concurrence, etc.) notamment dans le domaine de l'eau qui est notre deuxième plus gros secteur d'activité après l'industrie. Nous avons eu beaucoup de visiteurs tels que des revendeurs, installateurs ou des représentants d'administrations. Pollutec Maroc est un bon salon, très concurrentiel.

VISITEURS PAR FONCTION

52,5% PRESCRIPTEURS

Ingénieur : **21%**
Responsable, chargé, attaché : **14,5%**
Consultant, chef de projet : **6%**
Architecte : **3%**
Technicien : **8%**

34% DÉCIDEURS

Administrateur, direction générale (PDG, gérant) : **16%**
Directeur, chef de service : **15,5%**
Artisan et commerçant : **2%**
Élu : **0,5%**

13,5% AUTRES

Enseignement - Recherche : **2%**
Agriculteur : **8%**
Autres : **3,5%**

VISITEURS PAR SECTEUR D'ACTIVITÉ

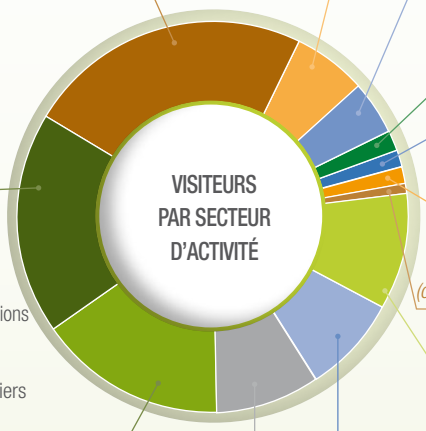

23,5% INDUSTRIES

- Agriculture / Agro-alimentaire
- Chimie / Parachimie
- Métallurgie
- Énergie (production et services)
- Automobile
- Électronique / Électrique
- Plastiques
- Pharmacie / Cosmétologie
- Papier Carton

18,5% SERVICES

- Conseil / Études / Audit
- Ingénierie
- Hôtellerie / Restauration / Tourisme
- Informatique et Télécommunications
- Immobilier
- Assurances / Banques et organismes financiers

15,5% ENVIRONNEMENT ÉCO-INDUSTRIES

- Déchets (équipement et services)
- Eau (équipement et services)
- Récupération / Recyclage / Valorisation
- Énergie (équipement et services)
- Sites et sols
- Air (équipement et services)
- Nettoyages
- Risques

8,5% BTP CONTRUCTION RÉNOVATION

8% ADMINISTRATION, COLLECTIVITES LOCALES ET TERRITORIALES

AUTRES 10 %

RECHERCHE (organisme laboratoire) 1%

TRANSPORT LOGISTIQUE 1,5%

ASSOCIATIONS 1,5%

SANTÉ 1,5%

ÉDUCATION FORMATION 4,5%

COMMERCE, GRANDE DISTRIBUTION 6%

* Chiffres visiteurs 2010

Pollutec Maroc

tremplin des savoir-faire et des technologies innovantes

Un programme riche de conférences et d'ateliers techniques

Pollutec Maroc propose, avec ses partenaires experts du marché de l'environnement et les organismes professionnels du Royaume et d'Europe, un **contenu informatif de haut niveau** sur des sujets d'actualité en phase avec les besoins et priorités du pays.
Pour cette 3e édition, le programme de conférences et d'ateliers techniques abordera des sujets d'avenir tels que le **traitement des déchets spéciaux** et des **déchets industriels,** les **règlementations issues de la Charte de l'Environnement** et l'**efficacité énergétique.**

Une promotion globale à l'échelle internationale

- Un plan média dans plus de **50 supports d'informations professionnels,** économiques et généralistes, au Maroc et à l'international.
- Un envoi massif de cartes d'invitations à plus de **20 000 contacts** au Maroc et à l'étranger.
- **150 000 e-mails** destinés à tous les professionnels et acteurs économiques.
- Une large campagne d'affichage dans les grandes villes du Royaume.
- Des **visites promotionnelles ciblées** dans les régions de Casablanca, Rabat, Mohammedia, El Jadida, Khouribga, Settat, Meknès et Fès.
- Plus de 100 articles parus dans la presse nationale et presse online.
- Promotion de l'événement sur les chaines radio.

Optimisez votre participation en communiquant auprès des visiteurs

E-marketing : Votre publicité/bannière sur les e-news visiteurs ou directement sur les badges électroniques.
Publicité : Dans le catalogue, une page de publicité pour promouvoir votre entreprise pendant et après le salon.
Web : Annonces pub, liens, bannières sur pollutec-maroc.com (plus de 20 000 visiteurs/an) pour générer du trafic sur votre stand.
Conférence : Pour mettre en valeur vos savoir-faire, et permettre aux visiteurs de multiplier les angles de vue et de trouver des réponses plus efficaces à leurs besoins.

Pour plus d'informations sur les outils de communications à votre disposition pour promouvoir votre participation à Pollutec Maroc
Contactez l'équipe commerciale au **+212.522.94.59.71** pour le Maroc et le **+33(0)1.47.56.24.47** pour l'international.

Ce qu'en pensent les visiteurs :

CITÉS ET GOUVERNEMENTS LOCAUX UNIS D'AFRIQUE

"Pollutec 2010 a été un grand salon avec une organisation exemplaire comparée à différents salons professionnels que nous avons pu visiter au Maroc (...) Nous souhaitons de nouer des relations fructueuses avec Pollutec Maroc et ses organisateurs afin de renforcer la présence de participants africains."

CHIFFRES CLÉS 2010

- **4 jours**
- près de **1 400 congressistes**
- **27 conférences** et **ateliers techniques**

La protection

de l'Environnement en tête des préoccupations du Royaume

> Cette manifestation s'inscrit en droite ligne du programme national de préservation de l'environnement et de lutte contre la pollution dans toutes ses formes
>
> a indiqué M. Abdellatif Maazouz, Ministre du commerce extérieur du Maroc, lors de sa visite officielle du salon le mercredi 6 Octobre 2010.

Visite officielle de Pollutec Maroc 2010 de M. Abdellatif Maazouz, Ministre du commerce extérieur du Maroc

LE MAROC ENGAGÉ SUR LA VOIX D'UNE ÉCONOMIE VERTE

Discours d'Amina BENKHADRA, Ministre de l'Énergie, des mines, de l'eau et de l'environnement du Maroc, devant SM le ROI, Ouarzazate le 25 oct. 2010

« Le Maroc qui, sous Votre Direction Éclairée, s'inscrit dans cette tendance mondiale vers la nouvelle économie verte, connaît un véritable bond en avant dans son développement économique et social avec la réalisation de grands chantiers déjà lancés ou programmés dans l'agriculture, l'industrie, les infrastructures et l'habitat. »

La protection de l'environnement vient en tête des préoccupations du pays. Plusieurs conventions ont été signées, des actions mises en place témoignant de l'engagement inconditionnel du Maroc sur la voix de préservation de l'environnement et du développement durable. D'importants moyens sont mobilisés à ce titre pour la mise en œuvre du plan d'action pour une économie verte.

Outre les secteurs de l'eau et de l'énergie, plusieurs programmes placent la question de l'environnement au premier plan notamment l'INDH*, le plan Maroc Vert 2020 pour l'agriculture, le plan Émergence 2015 pour le secteur industriel et le plan Émergence pour les Phosphates.

*Initiative Nationale pour le Développement Humain

Un contexte économique sain et stable

- Une **croissance soutenue** grâce à des réformes structurelles.
- Un **PIB en hausse** de 4% en 2010.
- Une **inflation basse et maitrisée** (1,5% en 2010).
- **Dynamisme des institutions** favorisant l'implantation des entreprises grâce à une politique fiscale favorable et à des réformes économiques fortes.

Des projets d'investissements concrets et planifiés :

principales réalisations en cours et en prévisions sur la décennie 2010-2020 et à l'horizon 2030

Eau potable & assainissement

- Programme national d'assainissement : investissement global estimé à 50 Mrds de DH (environ 6 Mrds de $) à l'échéance 2020.
- Taux de raccordement global au réseau d'assainissement de 80% à l'horizon 2020.
- Réduction de la pollution domestique de 80% à l'horizon 2020.
- Amélioration de l'accès à l'assainissement pour 200 000 bénéficiaires et réalisation de stations d'épuration pour équiper 330 villes et centres urbains.
- Traitement, réutilisation et valorisation de 100% des eaux usées collectées à l'horizon 2030.
- Mobilisation novatrice des ressources en eau par le dessalement de l'eau de mer et les transferts interbassins.
- Protection et reconstitution des stocks souterrains.

Déchets / recyclage

- Prêt de 138,8 millions de dollars (environ 1 Mrds de DH) par la Banque Mondiale pour le soutien d'un 2e projet de développement du secteur des déchets solides municipaux au Maroc (1er projet approuvé en mars 2009 pour l'appui des politiques de développement du secteur).
- Décharges contrôlées pour 350 villes et centres urbains et taux de collecte des déchets ménagers dans les agglomérations de 90%.

Énergie

- Projet de 30 Mrds de DH (environ 3,5 Mrds de $) pour la construction de 5 parcs éoliens visant à faire passer à la production d'électricité d'origine éolienne à 2 000 MW en 2020 (contre 280 MW aujourd'hui).
- Projet Marocain de l'Energie Solaire de 70 Mrds de DH (environ 9 Mrds de $) pour porter la capacité de production électrique à partir de l'énergie solaire à 2 000 MW en 2020.
- Secteur du bâtiment : 36% de la consommation énergétique totale du pays. Programme national d'efficacité énergétique dans le bâtiment d'un montant global de près de 30 millions de dollars lancé par l'ADEREE.

- Plan solaire méditerranéen (initiative de l'UPM-Union pour la Méditerranée) : favoriser le développement à plus grande échelle des énergies renouvelables dans les pays du Sud de la Méditerranée et contribuer au transfert de technologie dans cette région.

Air :

- Loi sur l'air de 2003 et ses décrets d'application pour la réduction des émissions.
- Incitations au niveau industriel dans le cadre de la charte de l'environnement.

Contacts

Contacts commerciaux international

REED EXPOSITIONS FRANCE POLLUTEC MAROC

Jules FOUBERT
Responsable Commercial International
Tél. : +33 (0) 1 47 56 24 47
Fax : +33 (0) 1 47 56 21 10
jules.foubert@reedexpo.fr

Anne-Lise SAUVETRE
Chef de projet
Tél. : +33 (0) 1 47 56 24 78
Fax : +33 (0) 1 47 56 21 10
anne-lise.sauvetre@reedexpo.fr

Cristiana RABUSIN
Directrice du Développement International
Tél. : +33 (0) 1 47 56 21 12
Fax : +33 (0) 1 47 56 21 10
cristiana.rabusin@reedexpo.fr

Alix PREEL
Responsable Commercial International
Tél. : +33 (0) 1 47 56 50 29
Fax : +33 (0) 1 47 56 21 10
alix.preel@reedexpo.fr

Marie LALANNE
Chargée de Communication Internationale
Tél. : +33 (0) 1 47 56 51 87
Fax : +33 (0) 1 47 56 21 10
marie.lalanne@reedexpo.fr

Contact commercial Maroc

FORUM 7

5, Bd Abdellatif Ben Kaddour - 3e étage
20050 Casablanca - Maroc

Zineb SBATA
Directrice de développement
Tél. : +212 (0) 5 22 94 59 71
Port. : +212 (0) 661 20 81 78
Fax : +212 (0) 522 36 06 21
zineb.sbata@agenceforum7.com
forumsept@gmail.com

Représentants POLLUTEC MAROC à l'international

ALLEMAGNE / AUTRICHE

Reed Exhibitions GmbH
Susanne FIGAJ
Tél. : +49 (0) 211 55 62 81
Fax : +49 (0) 211 55 62 834
susanne.figaj@reedexpo.de

ESPAGNE

GPE
Olga PONS
Tél. : +34 (0) 93 424 40 00
Fax : +34 (0) 93 424 37 48
gpe@gpexpo.com

ITALIE

Reed Exhibitions ISG Italy Srl
Guido GAULE et **Cinzia MONDINI**
Tél. : + 39 02 43 51 70 52 / 70 89
Fax : +39 02 34 53 87 95
guido.gaule@reedexpo.it
et cinzia.mondini@reedexpo.it

CHINE

Reed Exhibitions China Head Office
David GONG
Tél. : + 86 10 5933 9268
david.gong@reedexpo.com.cn

INDE

Reed Exhibitions ISG
Sachin JADHAV
Tél. : + 91 22 677166 -15
sachin.jadhav@reedexpo.co.uk

Téléchargez votre demande de participation sur :

www.pollutec-maroc.com

Et consultez le site Internet pour contacter notre représentant dans votre pays

Partenaires

Organisé sous l'égide du Royaume du Maroc et du Secrétariat d'état chargé de l'eau et de l'environnement

Organisation

FORUM 7

Première agence de communication événementielle au Maroc selon l'Association des Agences Conseil en Communication « AACC ». Forum 7 œuvre au sein d'un réseau international de qualité avec depuis 1987 plus de 80 événements d'importance majeure à vocation marocaine et internationale.

5, Bd Abdellatif Ben Kaddour
3e étage
20050 Casablanca - Maroc

&

REED EXPOSITIONS FRANCE

Le savoir faire du premier organisateur mondial de salons (460 événements dans 34 pays dont plus de 60 en France) et de l'équipe internationale de Pollutec - salon mondial de référence pour les professionnels de l'environnement.

52-54, quai de Dion Bouton
CS 80001 - 92806 Puteaux Cedex - France
Fax : +33 (0)1 47 56 21 10
Une division de Reed Business

www.pollutec-maroc.com

Comellink - FR - 02/11